Piekarskie Góry - zaplanujmy wspólnie to miejsce!

W budżecie partycypacyjnym na 2014 r. mieszkańcy osiedla Bydgoskiego wybrali projekt dotyczący zagospodarowania terenu Piekarskich Gór.

W ramach projektu powstanie plac zabaw, siłownia zewnętrzna, plenerowy stół do ping-ponga i szachów. Wyznaczone zostaną także alejki, postawione kosze na śmieci, uporządkowana zieleń. W projekcie była przewidziana także fontanna oraz oświetlenie i objęcie terenu monitoringiem.

Zaplanujmy to miejsce wspólnie!

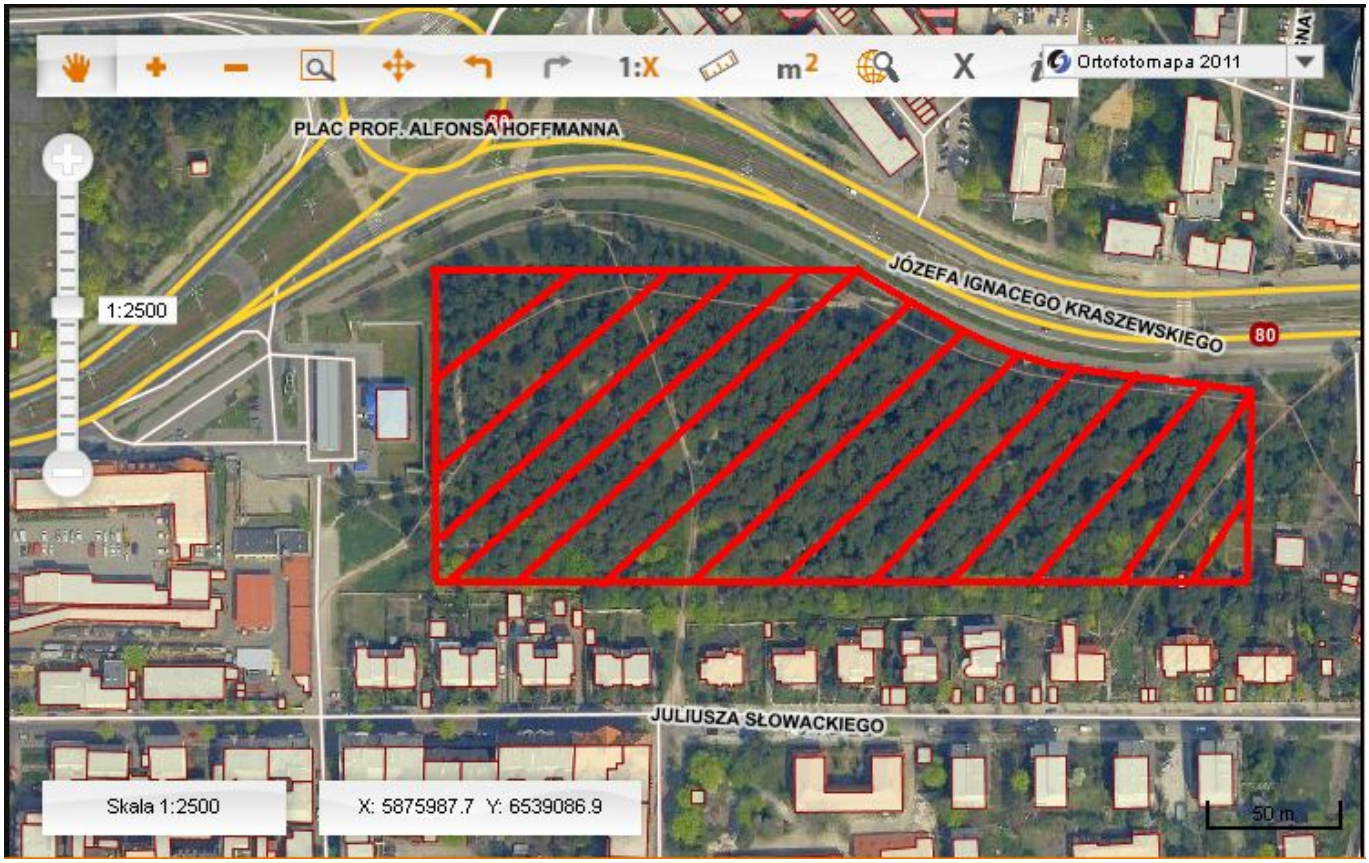

Urząd Miasta Torunia na wniosek Rady Okręgu nr 13 Bydgoskie organizuje konsultacje społeczne.

Jak możesz wziąć udział?

- **27.03 (czwartek) o godz. 16.00 oraz 29.03 (sobota) o godz. 11.00** spotykamy się na Piekarskich Górach, gdzie chcielibyśmy porozmawiać z ludźmi, którzy na co dzień spędzają tam czas (wypatruj białych parasoli)

- **3.04 o godz. 17.00** zapraszamy na spotkanie w Szkole podstawowej nr 7, ul. Bema 66

- możesz też do nas napisać, jak wyobrażasz sobie to miejsce po zmianach albo czego tam brakuje, na opinie czekamy **do 11.04** pod adresem: konsultacje@um.torun.pl [1]

Do pobrania: ulotka [2]

>> RAPORT Z PRZEPROWADZONYCH KONSULTACJI SPOŁECZNYCH [3]



Wątek dyskusyjny na forum [4]

- [5]
- 14651 odsłon
- [6]

Odnośniki:
[1] mailto:konsultacje@um.torun.pl
[2] https://www.konsultacje.torun.pl/sites/default/files/pictures/ks_gory_piekarskie_ulotka.pdf
[3] https://www.konsultacje.torun.pl/sites/default/files/pictures/ks_gory_piekarskie_2014_raport.pdf
[4] http://www.konsultacje.torun.pl/forum/
[5] https://www.konsultacje.torun.pl/pl/print/172510?mini=2024-04
[6] https://www.konsultacje.torun.pl/pl/printpdf/172510?mini=2024-04