# Co z basenem na Bażyńskich?

Wybrano zwycięską koncepcję modernizacji i rozbudowy basenu przy ul. Bażyńskich. Pierwsze miejsce w konkursie przyznano firmie MD Polska spółka z o.o. ze Szczecina, której praca, zdaniem jury konkursowego,wyróżnia się najbardziej urozmaiconą koncepcją przestrzenną. Zwycięzca konkursu oprócz nagrody finansowej otrzymał możliwość zaprojektowania basenu wraz z otoczeniem. Więcej informacji znajdziesz tutaj [1].

---

Zobacz jakie pomysły zgłosili mieszkańcy na spotkaniu konsultacyjnym!

Więcej informacji, o tym jak przebiegało spotkanie 6 marca 2015 r. znajdziesz tutaj [2].




---

Urząd Miasta zamierza przebudować budynek pływalni z hotelikiem przy ul. Bażyńskich 9/17 oraz zagospodarować jego otoczenie na cele rekreacyjno-sportowe służące mieszkańcom. Zanim przystąpimy do opracowania koncepcji, chcemy zapytać, jakie są potrzeby mieszkańców związane z tym miejscem.




Teren, o którym chcemy rozmawiać położony jest między terenem Kościoła p.w. Chrystusa Króla a ulicami: Bażyńskich, Grudziądzką, Kościuszki. Do zagospodarowania jest przestrzeń o powierzchni ok. 3,3 ha, z czego większość stanowią tereny miejskie (zaznaczone na mapce poglądowej kolorem żółtym). Trwają ustalenia, czy możliwe jest także przeznaczenie na ten cel terenów prywatnych (zaznaczone na mapce poglądowej kolorem niebieskim).

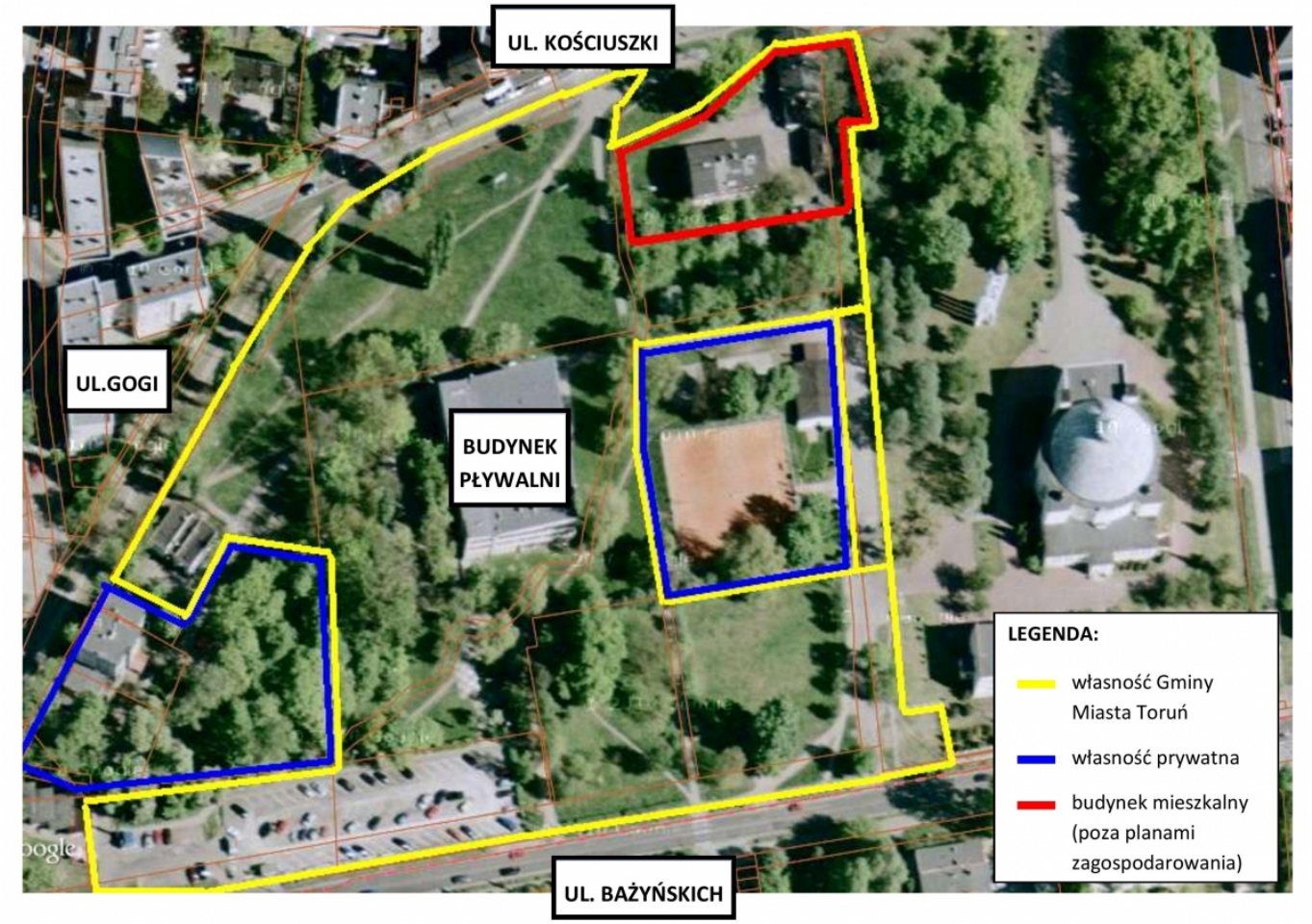


**Jakie są plany?**

W ramach przygotowań do kompleksowego remontu pływalni i zagospodarowania otoczenia budynku, powstały wstępne koncepcje i wizualizacje. Mają one charakter wyłącznie poglądowy. Ostatecznie projekty zostaną opracowane na podstawie opinii uczestników konsultacji.

Zobacz jak może wyglądać basen przy ul.  Bażyńskich i teren wokół:

>>> propozycja 1 – plan [3] i wizualizacja [4]

>>> propozycja 2 – plan i wizualizacja [5]

**Przede wszystkim stawiamy jednak na pomysłowość mieszkańców!**

Katalog proponowanych funkcji i elementów, które mogą się pojawić na tym terenie jest otwarty i obejmuje szeroki zakres propozycji. Tylko część z nich zostanie ostatecznie zrealizowana m.in. ze względu na ograniczoną przestrzeń.

Pomysły, które się pojawiają, można podzielić na 2 kategorie:

1) funkcje dot. budynku pływalni

- związane bezpośrednio z basenem
- inne funkcje dot. budynku

2) funkcje dot. otoczenia budynku

Należy zaznaczyć, że w trakcie remontu budynek i jego teren zostaną przystosowane do potrzeb

osób niepełnosprawnych, a także rodziców i najmłodszych użytkowników pływalni.

| Funkcje dot. budynku pływalni | | Funkcje dot. otoczenia basenu |
|---|---|---|
| **Funkcje związane bezpośrednio z basenem** | **Inne możliwe funkcje w budynku** | |
| • basen zewnętrzny (otwarty lub częściowo otwarty)<br>• basen dla dzieci młodszych<br>• widownia na basenie<br>• wieża do skoków<br>• basen głęboki (np. dla dyscyplin nurkowych oraz skoków do wody)<br>• wodny plac zabaw<br>• zjeżdżalnia<br>• różne rodzaje saun<br>• jacuzzi | • hotel<br>• gabinet masażu<br>• kawiarnia (również dla osób korzystających z basenu)<br>• boisko do squasha | • siłownia zewnętrzna<br>• plac zabaw dla dzieci<br>• miejsce piknikowe<br>• tor do gry w boule<br>• park linowy<br>• parking dla samochodów osobowych i autokarów<br>• boisko do gry w … (siatkówkę, siatkówkę plażową, koszykówkę)<br>• sztuczna plaża<br>• kort tenisowy<br>• stół do gry w tenisa stołowego<br>• kawiarnia na zewnątrz |

**Jesteś za lub przeciw którejś z funkcji? Masz inny pomysł? Przyjdź na spotkanie lub napisz do nas!**

**Co dalej?**

Wyniki konsultacji będą stanowiły materiał wyjściowy dla konkursu architektonicznego, który zostanie ogłoszony jeszcze w 2015 r. Dopiero ten projekt, który zostanie wybrany przez komisję, stanie się rzeczywistym planem zagospodarowania.

**Jak wziąć udział w konsultacjach?**

- **Przyjdź na spotkanie** w budynku pływalni (ul. Bażyńskich 9/17) **6 marca (piątek) godz. 17:00**
- **Napisz do nas** na konsultacje@um.torun.pl [6]. Na Twoją opinię czekamy **do 13 marca**! Możesz w tym celu skorzystać z formularza (>>> do pobrania [7])

**Do pobrania:**

- Plakat konsultacji [8]
- Raport z konsultacji społecznych [9]

---

*Konsultacje prowadzi Urząd Miasta Torunia.*

*Działania koordynuje Wydział Komunikacji Społecznej i Informacji UMT, ul. Wały gen. Sikorskiego 8, tel. 56 611 86 73, mail: konsultacje@um.torun.pl* [6].

Wątek dyskusyjny na forum [10]

- [11]
- 13866 odsłon
- [12]

**Odnośniki:**
[1] http://www.torun.pl/pl/kto-zaprojektuje-basen
[2] https://www.konsultacje.torun.pl/pl/basen-pomyslow-0
[3] https://www.konsultacje.torun.pl/sites/default/files/pictures/ks_2015_basen_propozycja1_plan.pdf
[4] https://www.konsultacje.torun.pl/sites/default/files/pictures/ks_2015_basen_propozycja1_wizualizacje.pdf
[5] https://www.konsultacje.torun.pl/sites/default/files/pictures/ks_2015_basen_propozycja2_mpu.pdf
[6] mailto:konsultacje@um.torun.pl
[7] https://www.konsultacje.torun.pl/sites/default/files/pictures/ks_basen_2015_formularz.doc
[8] https://www.konsultacje.torun.pl/sites/default/files/pictures/plakat_basen_a3_proba_5.pdf
[9] https://www.konsultacje.torun.pl/sites/default/files/pictures/ks_2015_basen_raport_zalaczniki.pdf
[10] http://www.konsultacje.torun.pl/forum/
[11] https://www.konsultacje.torun.pl/pl/print/187265?mini=2024-01
[12] https://www.konsultacje.torun.pl/pl/printpdf/187265?mini=2024-01