Punkt widokowy w Kaszczorku - PLEBISCYT "NA CO PRZEZNACZYĆ 25 000 ZŁ?"

AKTUALIZACJA 22.01.2016 r.

Są już wyniki plebiscytu w Kaszczorku. Wzięły w nim udział 124 osoby. 18 ankiet zostało uznanych za nieważne, z uwagi na brak danych niezbędnych do weryfikacji głosów (błędny numer PESEL lub jego brak).

Spośród 106 głosów oddanych prawidłowo najwięcej osób (58%) poparło propozycję dostawienia lamp na schodach przy Szkole Podstawowej nr 27. Z uwagi na to, że koszt zwycięskiego zadania wyniesie około 10 tys. zł, jest możliwe przekazanie pozostałych środków na kolejne zadanie.

Zadanie	Liczba głosów	%
Dostawienie dwóch lamp na schodach przy SP nr 27 w Kaszczorku - jednej na szczycie schodów oraz jednej u dołu, przy zejściu na ulicę	62	
Wzbogacenie ścieżki rekreacyjnej o dodatkowe elementy, np. ławki (dotyczy projektu *Ścieżka zdrowia z alejkami spacerowo - biegowymi w Kaszczorku* realizowanego w ramach budżetu partycypacyjnego na 2016 r.)	20	
Remont zniszczonych urządzeń na placu zabaw, boisku przy SP nr 27 (ogrodzenie) oraz w punktach przystankowych szlaku kajakowego nad Drwęcą (wiaty)	17	
Wzbogacenie wiat autobusowych o stojaki dla rowerów (dotyczy projektu *Rozbudowa infrastruktury turystycznej i komunikacyjnej w Kaszczorku* realizowanego w ramach budżetu partycypacyjnego na 2016 r.)	7	
Ogółem ważnych głosów	106	

Pełny raport z konsultacji społecznych przedstawiamy poniżej:

raport z konsultacji społecznych w sprawie urządzeniu punktu widokowego w Kaszczorku przy ul. Przyjaciół [1]

załącznik nr 1 (wniosek w sprawie urządzenia punktu widokowego) [2]

załącznik nr 2 (informacje prasowe) [3]

AKTUALIZACJA 14.12.2015 r.

Plebiscyt w ramach konsultacji społecznych

Kaszczorek 2016 - Dogrywka

Na co przeznaczyć 25 000 zł?

W budżecie partycypacyjnym na 2016 r. został złożony wniosek polegający na urządzeniu punktu widokowego w Kaszczorku przy ul. Przyjaciół (koszt projektu: 25 000 zł). Projekt został wybrany warunkowo i wobec sprzeciwu mieszkańców domów w bezpośrednim sąsiedztwie punktu, wnioskodawca odstąpił od swojego pomysłu. Teraz do rozdysponowania jest 25 000 zł, które mogą być przeznaczone na jedno z czterech poniższych zadań:

Propozycje mieszkańców Kaszczorka wskazane podczas spotkania konsultacyjnego 28.11.2015 r.

- Remont zniszczonych urządzeń na placu zabaw, boisku przy SP nr 27 (ogrodzenie) oraz w punktach przystankowych szlaku kajakowego nad Drwęcą (wiaty)
- Dostawienie dwóch lamp na schodach przy SP nr 27 w Kaszczorku - jednej na szczycie schodów oraz jednej u dołu, przy zejściu na ulicę
- Wzbogacenie wiat autobusowych o stojaki dla rowerów (dotyczy projektu *Rozbudowa infrastruktury turystycznej i komunikacyjnej w Kaszczorku* realizowanego w ramach budżetu partycypacyjnego na 2016 r.)
- Wzbogacenie ścieżki rekreacyjnej o dodatkowe elementy, np. ławki (dotyczy projektu *Ścieżka zdrowia z alejkami spacerowo - biegowymi w Kaszczorku* realizowanego w ramach budżetu partycypacyjnego na 2016 r.)

Weź udział w konsultacjach społecznych!

Jak można wziąć udział w głosowaniu?

Każda mieszkanka lub mieszkaniec Kaszczorka, powyżej 16. roku życia, w dniach **od 17 do 21 grudnia (czwartek - poniedziałek)** może wziąć udział w plebiscycie, wrzucając wypełnioną kartę do głosowania do urny znajdującej się w następujących miejscach:

- **Szkoła Podstawowa nr 27**, ul. Turystyczna 19 (otwarta poniedziałek - piątek: godz. 8.00 -15.00)
- **Market MiK**, ul. Balladyny 1B (otwarty poniedziałek - sobota: godz. 6.00 - 20.00, niedziela: godz. 9.00 - 16.00)

Karty do głosowania dostępne są:

- do pobrania tutaj [4]
- w punktach do głosowania
- na odwrocie ulotki dostarczonej do skrzynek pocztowych mieszkańców Kaszczorka

Uwaga:

Aby karta została uznana za ważną, pamiętaj:

1) wypełnić część przeznaczoną na dane osobowe (posłużą one jedynie do weryfikacji poprawności głosowania)

2) zaznaczyć i podpisać zgodę na przetwarzanie danych osobowych do celów realizacji plebiscytu (bez takiej zgody głos nie będzie mógł być wprowadzony do systemu, a w konsekwencji nie będzie mógł być policzony)

3) zaznaczyć na karcie jedną, wybraną pozycję

4) wrzucić kartę do urny w terminie do 21 grudnia 2015 r.

AKTUALIZACJA 30.11.2015 r.

Sobota w Kaszczorku

W sobotnie przedpołudnie miejscy urzędnicy spotkali się z mieszkańcami Kaszczorka, żeby porozmawiać o budzącej spory propozycji punktu widokowego przy ul. Przyjaciół, zgłoszonej do budżetu partycypacyjnego na 2016 r.

Pierwsza część spotkania odbyła się o godz. 10.00 w miejscu projektowanego punktu. Przedstawiciel wnioskodawcy przedstawił swoją propozycję, a następnie dyskutowano nad argumentami przeciwników propozycji.





Dyskusja była kontynuowana podczas spotkania z mieszkańcami osiedla w restauracji Monte Carlo, które rozpoczęło się o godz. 11.00

Uczestnicy spotkania ponownie zapoznali się z projektem jednego z mieszkańców Kaszczorka na stworzenie punktu widokowego przy ul. Przyjaciół. W sytuacji zdecydowanego sprzeciwu mieszkańców domów, które byłyby położone w bezpośrednim i najbliższym sąsiedztwie punktu, wnioskodawca zadeklarował możliwość odstąpienia od swojego pomysłu.

W dalszej kolejności uczestnicy spotkania zastanawiali się, na jaki cel można by przeznaczyć pieniądze pierwotnie przeznaczone na budowę punktu w wysokości 25 tys. zł. W tym kontekście padły propozycje bieżących remontów:

1) naprawy elementów placu zabaw w Kaszczorku (poprawić usadowienie „huśtawki rybaka” oraz naprawić jej zamontowanie do słupa),

2) naprawy dachów oraz ścianek bocznych wiat w dwóch punktach rekreacyjnych nad Drwęcą oraz zabezpieczenie przez zimą,

3) naprawy ogrodzenia wokół boiska przy SP nr 27 oraz naprawy koszy do grania w koszykówkę,

4) wykonania brakującego fragmentu chodnika na ul. Na Przełaj.

A także następujące propozycje inwestycyjne:

1) dostawienie dwóch lamp na schodach przy SP nr 27 w Kaszczorku – jednej na szczycie schodów oraz jednej u dołu, przy zejściu na ulicę),

2) wzbogacenie wiat autobusowych, które będą wykonane z budżetu partycypacyjnego na 2016 r. (projekt *Rozbudowa infrastruktury turystycznej i komunikacyjnej w Kaszczorku*) o stojaki dla rowerów,

3) wzbogacenie ścieżki rekreacyjnej, która zostanie wykonana w ramach budżetu partycypacyjnego na 2016 r. (projekt *Ścieżka zdrowia z alejkami spacerowo - biegowymi w Kaszczorku*) o dodatkowe elementy, np. ławki itp.

Urzędnicy Wydziału Komunikacji Społecznej i Informacji zobowiązali się do tego, aby w pierwszej kolejności zorientować się, które ze zgłoszonych potrzeb remontowych zostaną wykonane w ramach umów gwarancyjnych oraz środków przeznaczonych na bieżące utrzymanie. Z pozostałych propozycji powstanie lista, spośród których mieszkańcy Kaszczorka w drodze plebiscytu wybiorą cel przeznaczenia 25 tys. zł





W budżecie partycypacyjnym na 2016 r. został złożony wniosek polegający na urządzeniu punktu widokowego w Kaszczorku, przy ul. Przyjaciół (działka nr 244/2 w obrębie 61). Projekt zakłada utwardzenie fragmentu ul. Przyjaciół, postawienie barierek, kosza na śmieci, ławek wraz z zadaszeniem, stojaków rowerowych oraz piaskownicy. Pomysł mieszkańców zdobył 65 głosów i został przyjęty do realizacji. Jednocześnie, do Urzędu Miasta Torunia zgłosiła się grupa mieszkańców protestujących przeciwko realizacji inwestycji. W wyniku protestu realizacja projektu została uzależniona od wyników przeprowadzonych konsultacji społecznych z mieszkańcami Kaszczorka.

Lokalizację planowanego punktu widokowego przedstawiaja poniższe mapy.


Ortofotomapa 2011
OBRĘB 59
OBRĘB 61
OBRĘB 62
RODZINNA
PRZYJEMNA
SZCZĘŚLIWA
PRZY SKARPIE
KRÓLEWNY ŚNIEŻKI
ZAKOSY
LIGI POLSKIEJ
SREBRZYSTA
GWIAZDZISTA
KSIĘŻYCOWA
ŚWIATOWIDA
PAŁUSZYŃSKIEGO
KRAJOZNAWCZA
SMOCZA
SWAROGA
GOŚCINNA
KUBUSA PUCHATKA
SERDECZNA
DYNGUSOWA
PRZYJACIÓŁ
WAKACYJNA
ŁADNA
ŚLICZNA
UROCZA
DOŻYNKOWA
NA PRZEŁAJ
KOGUCIA
ROŚLINNA
Skala 1:5000
X: 5875980.35 Y: 6546881.14
100 m

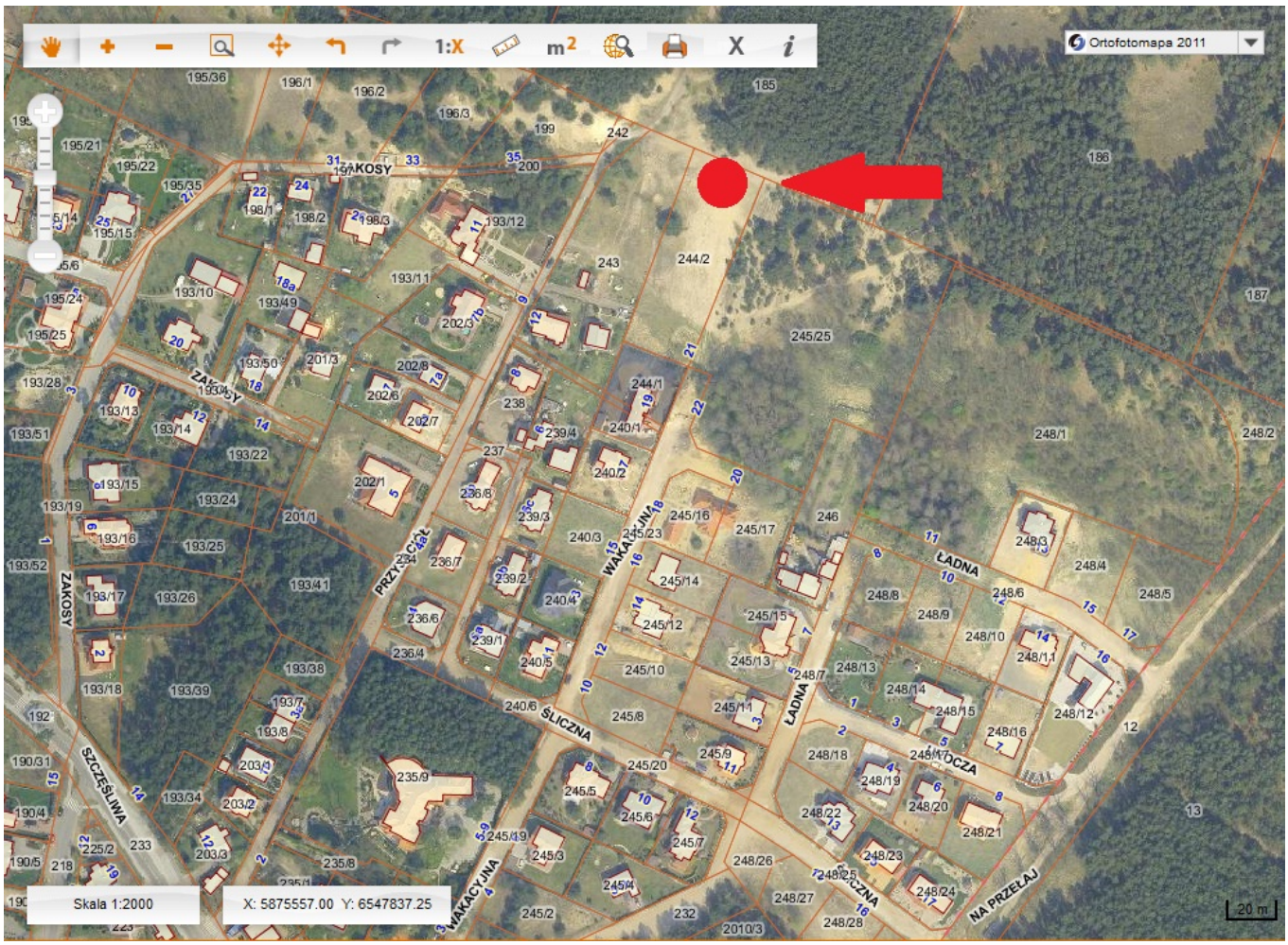

Zapraszamy wszystkich mieszkańców Kaszczorka do wzięcia udziału w konsultacjach społecznych i zabrania głosu w dyskusji na temat powstania punktu widokowego przy ul.Przyjaciół. Swoją opinię można wyrazić:

- na spotkaniu **28 listopada (sobota), godz. 11.00** w restauracji Monte Carlo przy ul. Dożynkowej 9C
- pisząc na adres: konsultacje@um.torun.pl [5] w terminie **do 11 grudnia 2015 r.**

Konsultacje społeczne prowadzi Wydział Komunikacji Społecznej i Informacji, tel. 56 611 86 73, mail: konsultacje@um.torun.pl [5]
Wątek dyskusyjny na forum [6]

- [7]
- 13801 odsłon
- [8]

Odnośniki:
[1] https://www.konsultacje.torun.pl/sites/default/files/pictures/ks_kaszczorek_2015_raport.pdf
[2] https://www.konsultacje.torun.pl/sites/default/files/pictures/ks_kaszczorek_2015_raport_zal.1.pdf
[3] https://www.konsultacje.torun.pl/sites/default/files/pictures/ks_kaszczorek_2015_raport_zal.2.pdf
[4] https://www.konsultacje.torun.pl/sites/default/files/pictures/ks_2015_kaszczorek_karta_do_glosowania1.pdf
[5] mailto:konsultacje@um.torun.pl
[6] http://www.konsultacje.torun.pl/forum/
[7] https://www.konsultacje.torun.pl/pl/print/201772?mini=2029-08
[8] https://www.konsultacje.torun.pl/pl/printpdf/201772?mini=2029-08