Działka przy Broniewskiego

Mieszkańcy budynków przy ul. Broniewskiego 28-30, 32-34, 36-38 zgłosili Prezydentowi Miasta Torunia potrzebę zorganizowania konsultacji społecznych dotyczących działki miejskiej, która sąsiaduje z ich budynkami oraz budynkiem Urzędu Miasta Torunia przy ul. Fałata 39.

Jednym z postulatów mieszkańców było przeprowadzenie prac remontowych na parkingu, który służy m.in. osobom zamieszkującym budynki wielorodzinne sąsiadujące z nim. Propozycja ta została uwzględniona.

Podczas spotkania plenerowego z wykorzystaniem map, mieszkańcy będą mieć możliwość zagospodarowania wspólnej przestrzeni. Powstała w ten sposób koncepcja stanowić będzie podstawę dla prac projektowych tego terenu. Pozostała część działki (północno-wschodnia) także może zostać urządzona zgodnie z pomysłami mieszkańców.

Mapa konsultowanego terenu:

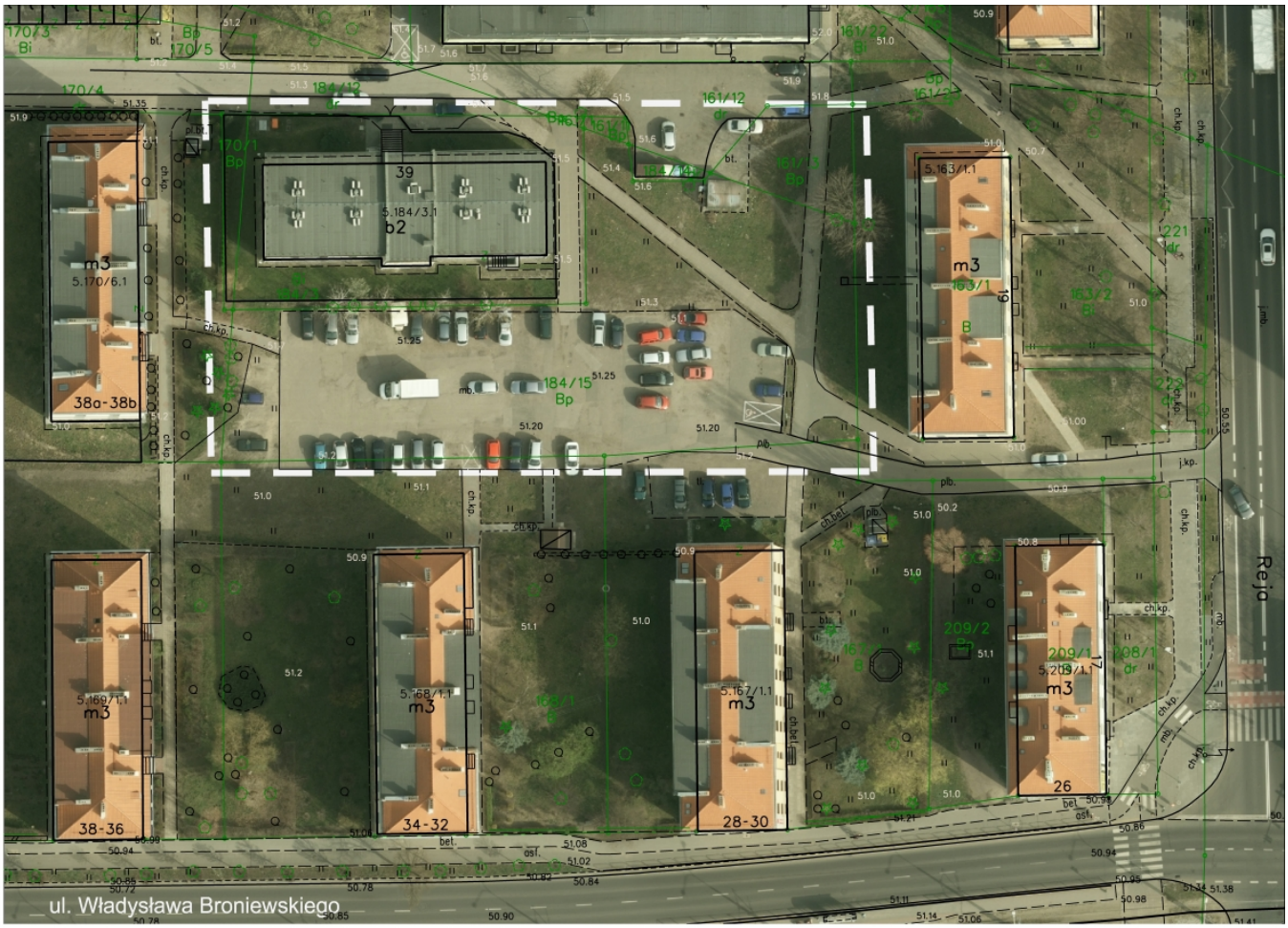

Zdjęcie konsultowanego terenu:



Przyjdź na spotkanie

Zapraszamy wszystkich zainteresowanych na spotkanie konsultacyjne **22.09.2016 r**. **(czwartek), godz. 16.00.** Punkt konsultacyjny znajdować będzie się w namiocie, w północno-zachodniej części działki – w pobliżu budynku Urzędu Miasta Torunia (w przypadku niepogody spotkanie odbędzie się w Szkole Podstawowej Specjalnej nr 26 im. ks. prof. Józefa Tischnera, ul. Fałata 88/90).

Napisz do nas

Jeżeli nie możesz wziąć udziału w spotkaniu, prześlij nam swoją opinię do **30 września 2016 r.** na adres konsultacje@um.torun.pl [1]

Wyniki konsultacji społecznych

RAPORT Z PRZEPROWADZONYCH KONSULTACJI [2]

Konsultacje społeczne prowadzi Wydział Komunikacji Społecznej i Informacji Urzędu Miasta Torunia, tel. 56 611 86 81, adres e-mail: konsultacje@um.torun.pl *[1]*

Wątek dyskusyjny na forum [3]

- [4]
- 13592 odsłony
- [5]

Odnośniki:
[1] mailto:konsultacje@um.torun.pl
[2] https://www.konsultacje.torun.pl/sites/default/files/pictures/2016/ks_dzaialka_przy_broniewskiego_raport_2016.pdf
[3] http://www.konsultacje.torun.pl/forum/
[4] https://www.konsultacje.torun.pl/pl/print/217951?mini=2023-08
[5] https://www.konsultacje.torun.pl/pl/printpdf/217951?mini=2023-08