Jak ulepszyć teren przy Gagarina 34?

Szkoła podstawowa, market, pawilony handlowe, wielorodzinne budynki mieszkalne, niezabudowana przestrzeń. Jak właściwie skomunikować te miejsca?

Nad tym problemem będziemy zastanawiać się wspólnie z mieszkańcami podczas konsultacji społecznych „Koncepcja obsługi komunikacyjnej terenów położonych przy ul. Gagarina 34”.

Plan konsultacji:

- 27.03.2017 - rozpoczęcie konsultacji
- 5.04.2017, godz. 17.00 - otwarte spotkanie konsultacyjne w terenie
- do 19.04.2017 - zbieranie opinii za pomocą poczty elektronicznej

---

Głównym elementem konsultacji będzie otwarte spotkanie konsultacyjne - pod namiotem rozstawionym na konsultowanym terenie.

Zapraszamy na **spotkanie w dniu 5 kwietnia 2017 r. o godz. 17.00.**

Wykorzystując mapy zaplanujemy razem, jakie rozwiązania komunikacyjne warto zastosować na obszarze przy ul. Gagarina 34, tak aby wspólna przestrzeń była bezpieczna dla dzieci, wygodna dla przedsiębiorców i atrakcyjna dla mieszkańców.

Od godziny 17.00 będziemy czekać na Państwa w namiocie konsultacyjnym w pobliżu marketu (w razie niepogody spotkanie odbędzie się w Szkole Podstawowej nr 11, ul. Gagarina 36).

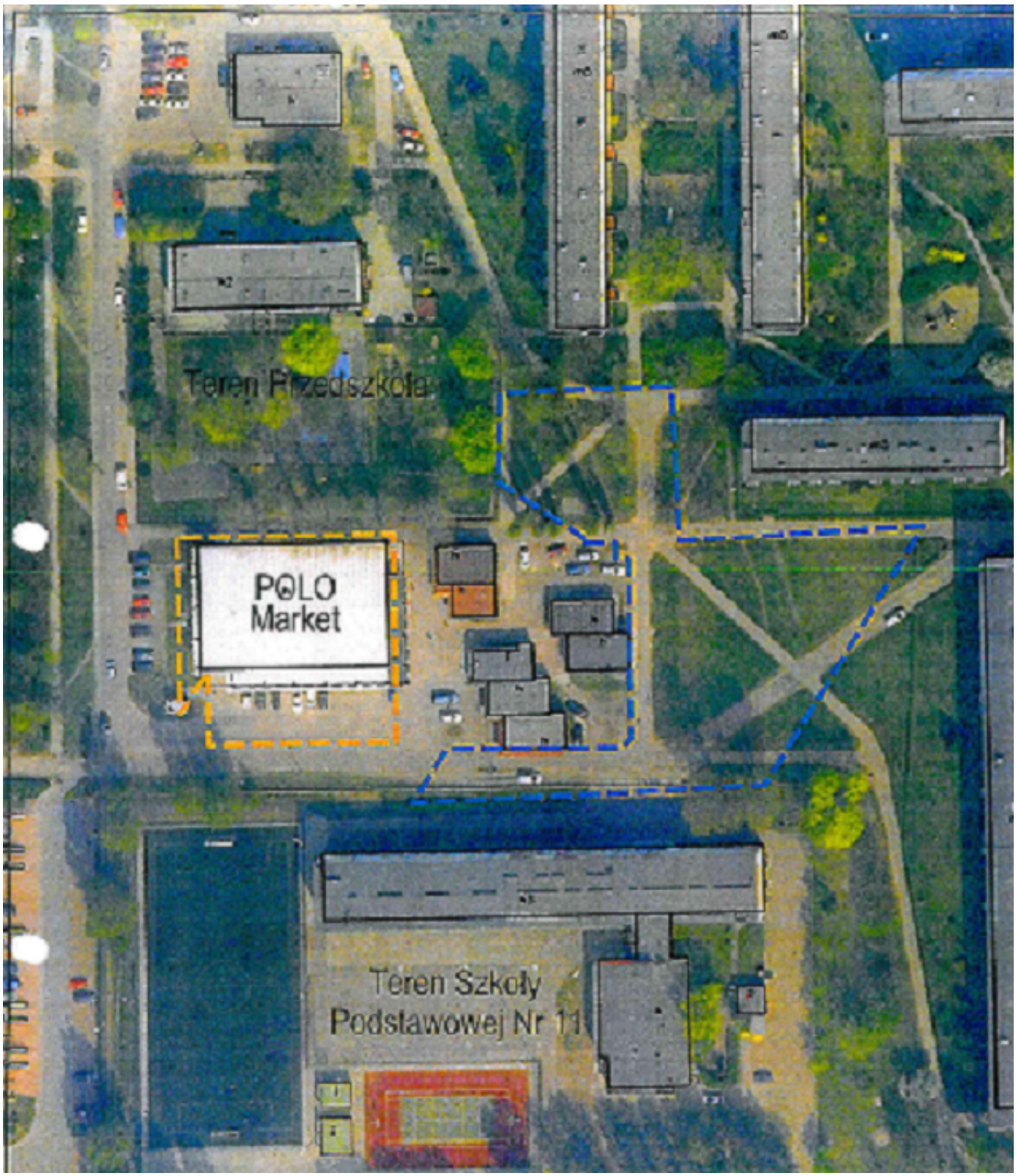

Jeżeli nie możesz przyjść na spotkanie - napisz do nas na adres: konsultacje@um.torun.pl [1].
Na Twój mail czekamy do 27 marca do 19 kwietnia 2017 r.

RAPORT Z PRZEPROWADZONYCH KONSULTACJI [2]
Wątek dyskusyjny na forum [3]

- [4]
- 11865 odsłon
- [5]

Odnośniki:
[1] mailto:konsultacje@um.torun.pl
[2] https://www.konsultacje.torun.pl/sites/default/files/pictures/2016/ks_gagarina34_2017_raport_ok.pdf
[3] http://www.konsultacje.torun.pl/forum/
[4] https://www.konsultacje.torun.pl/pl/print/228527?mini=2029-03
[5] https://www.konsultacje.torun.pl/pl/printpdf/228527?mini=2029-03