Miasto Toruń

TERENY REKREACYJNE PRZY ULICY POLNEJ

KONSULTACJE SPOŁECZNE
Wpływamy na Toruń

Raport

Konsultacje społeczne w sprawie zagospodarowania terenów położonych przy ul. Polnej, w okolicach ulic: Fieldorfa „Nila”, Strehla, Niepokólczyckiego, Piwnika

Listopad 2019 r.

Spis treści

Termin 3

Liczba uczestników 3

Organizatorzy 3

Przedmiot konsultacji 3

Akcja informacyjno-promocyjna 3

Przebieg konsultacji 4

Koszty 5

Uwagi 5

Podsumowanie 14

Załączniki 15

Termin	15 października – 12 listopada 2019 r.
Liczba uczestników	Ok. 40 osób uczestniczyło w spotkaniu konsultacyjnym. 4 osoby przesłały swoje uwagi droga elektroniczną.
Organizatorzy	Wydział Komunikacji Społecznej i Informacji Urzędu Miasta Torunia we współpracy z Biurem Ogrodnika Miejskiego oraz Miejską Pracownią Urbanistyczną
Przedmiot konsultacji	Teren przy ulicy Polnej to obszar o powierzchni ok. 1 ha zlokalizowany w północno-środkowej części Torunia. Obecnie rosną tam trawy, niewielkie drzewa oraz krzewy. Od pewnego czasu do Urzędu Miasta docierają uwagi od mieszkańców, że przydałoby się zagospodarować ten teren tak, aby służył lokalnej społeczności. Zgodnie z miejscowym planem zagospodarowania przestrzennego może on zostać przeznaczony na urządzenie zieleni o funkcji rekreacyjnej i izolacyjnej. Dopuszcza się tu również m.in.: budowę obiektów małej architektury oraz obiektów i urządzeń infrastruktury technicznej. W ramach konsultacji, **razem z mieszkańcami zastanawialiśmy się w jaki sposób urządzić teren przy ulicy Polnej**, w okolicach ulic: Fieldorfa „Nila”, Strehla, Niepokólczyckiego, Piwnika, tak żeby stał się miejscem, z którego chętnie będą oni korzystać.
Akcja informacyjno-promocyjna	Konsultacjom społecznym, towarzyszyła akcja informacyjna skierowana do mieszkańców. Zastosowano następujące narzędzia komunikacyjne: ✓ serwisy internetowe Urzędu Miasta Torunia: www.torun.pl, www.konsultacje.torun.pl ✓ informacje przesłane toruńskim organizacjom pozarządowym

oraz Radnym Rady Miasta Torunia ulotki informujące o spotkaniu przekazane mieszkańcom ulic: Fieldorfa „Nila", Strehla, Niepokólczyckiego, Piwnika

Przebieg konsultacji

Harmonogram konsultacji społecznych

- 15 października 2019 r. - początek konsultacji społecznych
- 22 października 2019 r. - spotkanie otwarte z mieszkańcami
- 15 października – 12 listopada 2019 r. - zgłaszanie uwag drogą elektroniczną
- 12 listopada 2019 r. - zakończenie konsultacji społecznych

Spotkanie konsultacyjne z mieszkańcami

22 października 2019 r. w Kawiarni BEZA przy ul. Polnej 7b odbyło się otwarte spotkanie z mieszkańcami w sprawie zagospodarowania terenów położonych przy ul. Polnej, w okolicach ulic: Fieldorfa „Nila", Strehla, Niepokólczyckiego, Piwnika. Wzięło w nim udział ok. 40 osób.

Spotkanie rozpoczęło się od krótkiej prezentacji przygotowanej przez studentów Studiów Miejskich i Rozwoju Regionalnego UMK, na której przedstawili oni różne możliwości zagospodarowania terenów położonych w pobliżu ruchliwych ulic. Przykłady te stanowiły inspirację dla mieszkańców obecnych na spotkaniu.

Kolejnym etapem spotkania był 45-minutowy warsztat z wykorzystaniem specjalnie przygotowanych map terenu. Uczestnicy podzieleni na 3 grupy, nanosili swoje propozycje na mapę. Następnie wybrana osoba z każdej grupy przedstawiała zaprojektowane rozwiązania.

Wszyscy obecni na spotkaniu mieszkańcy byli zgodni co do tego, że teren położony przy ul. Polnej, w okolicach ulic: Fieldorfa „Nila", Strehla, Niepokólczyckiego, Piwnika należy pozostawić naturalnym, z duża ilością zieleni i wydzielonym miejscem spacerowym dla mieszkańców.

Wszystkie grupy zaproponowały wspólne możliwości urządzenia tego terenu, tj.:

1) dodatkowe nasadzenia drzew od strony ul. Polnej oraz osiedla domków jednorodzinnych,

2) nawodnienie całego terenu,

3) wydzielenie ścieżki spacerowej z elementami małej architektury, tj. ławeczki, kosze na śmieci i psie odchody,

oraz dodatkowo, jeżeli możliwości na to pozwolą:

4) montaż drobnych elementów rekreacyjnych dla dzieci, które rozrzucone będą luźno wzdłuż ścieżki spacerowej.

Mieszkańcy zgodni byli co do tego, że najważniejszym elementem zagospodarowania tego terenu są dodatkowe nasadzenia zieleni, które wyciszą ten teren od strony osiedla oraz od strony ul. Polnej.

Konsultacje internetowe

Do 12 listopada 2019 r. można było przesyłać uwagi drogą elektroniczną. Z tej możliwości skorzystały 4 osoby.

Koszty

Wynajem sali oraz cateringu na spotkanie – 1600 zł
Wydruk oraz kolportaż ulotek – 200 zł
Razem – 1800 zł

Uwagi

Uwagi zgłoszone w ramach konsultacji społecznych

Miasto Toruń

KONSULTACJE SPOŁECZNE
Wpływamy na Toruń

Propozycje wypracowane podczas warsztatów z wykorzystaniem map terenu

I GRUPA

Propozycje zagospodarowania zgłoszone przez mieszkańców
1. wydzielenie strefy dla dzieci z małym placem zabaw
2. wydzielenie strefy parkowej z nasadzeniami typu parkowego i małą architekturą
3. montaż stołów do szachów i ping-ponga
4. instalacja oświetlenia wzdłuż ścieżek
5. instalacja torów wspinaczkowych lub torów przeszkód dla starszych dzieci
6. nasadzenia izolacyjne od ul. Polnej oraz od strony osiedla

II GRUPA

Propozycje zagospodarowania zgłoszone przez mieszkańców
1. uporządkowanie terenu
2. odizolowanie terenów od ul. Polnej oraz od strony osiedla 4 m pasem zieleni drzew i krzewów
3. utworzenie w środkowej części terenu enklawy (linearnego parku-łąki) z roślinnością oraz alejką spacerową, z elementami małej architektury
4. rozszerzenie zagospodarowania o tereny znajdujące się w częściach: południowo-zachodniej oraz południowo-wschodniej i utworzenie tam zielników
5. zadrzewienie powinno odbywać się za pomocą gatunków rodzimych; należy unikać brzozy, gdyż jest silnym alergenem
6. dokonanie rekultywacji w celu zatrzymania wody na tym terenie – obecnie jest tam bardzo sucho

III GRUPA

Propozycje zagospodarowania zgłoszone przez mieszkańców
1. wyciszenie terenu zielenią od strony ul. Polnej oraz od strony osiedla
2. utworzenie środkowego pasa – alei spacerowej z torem przeszkód dla dzieci (tak, aby na całości znajdowały się pojedyncze elementy aktywizujące dzieci)
3. dokonanie rekultywacji, aby zatrzymać wodę na tym terenie
4. zadbanie o zieleń na tym terenie

Na koniec warsztatów mieszkańcy zostali poproszeni o dokonanie wspólnych ustaleń w sprawie zagospodarowania terenu. Najważniejsze wnioski to:

1) utworzenie dwóch pasów zieleni/nasadzeń, od strony ul. Polnej oraz od strony osiedla,

2) rekultywacja terenu z celu utrzymania prawidłowego nawodnienia,

3) utworzenie alejki spacerowej w środkowej części terenu, w śladzie wydeptanej ścieżki, z elementami małej architektury: ławeczki, kosze, kosze na psie odchody oraz punktowymi elementami rekreacyjno-zabawowymi dla dzieci na całej długości,

4) montaż oświetlenia.

II.	Uwagi zgłoszone drogą elektroniczną	Odpowiedź
1.	Szanowni Państwo, codziennie spaceruję chodnikiem wzdłuż ulicy Polnej. Nigdy nie zauważyłem tam nawet najmniejszego tłoku. Z tego odcinka chodnika (wzdłuż całego obszaru na potencjalne tereny rekreacyjne) korzystają: piesi, spacerowicze z czworonogami, rowerzyści, czy rolkarze. Zastanawiam się komu tam są potrzebne zmiany? **Zostawmy tam tę przestrzeń, jako naturalną przyrodę. Jedyne, co można by tam dodać to jakieś niewysokie drzewa. Ich obecność oddzielałaby pas jezdniowy od pobliskiego osiedla, a i piesi podczas letnich upałów mieliby gdzie się schronić cieniu.** Podobny drzewostan mamy w dalszej części ulicy Polnej w pobliżu ul. Chełmińskiej. Tych, którzy chcieliby się przekonać o trafności do ww. pomysłu zapraszam na spacer wzdłuż ulicy Polnej w kierunku ul. Chełmińskiej (od strony ul. Legionów).	**Uwzględniono** Zgodnie z opinią mieszkańców konsultowany teren ma pozostać enklawą spokoju z dużą ilością zieleni.
2.	Z uwagi na brak możliwości osobistego wzięcia udziału w konsultacjach społecznych 23 października dotyczących terenu mojego sąsiedztwa, przesyłam w imieniu swojej rodziny kilka propozycji. Jestem właścicielem domu jednorodzinnego przy ul. Gen. A.E.F. Nila. **1. Postulujemy nasadzenia drzew i krzewów w pasie zieleni, które przede wszystkim niwelowałyby dźwięk ruchu dochodzący z ulicy Polnej.** Dodam, że korzystając z programu miejskiego https://www.mojedrzewo.torun.pl zgłosiłem już postulat nasadzenia pasa drzew - brzoz, które dzięki temu, że szybko rosną mogłyby pełnić taką	**Uwzględniono częściowo** 1. Zgodnie z opinią mieszkańców, planowane są nasadzenia zieleni na tym terenie. 2. Wieża dla jerzyków nie jest przewidziana. Można rozważyć montaż budek dla owadów. 3. Zgodnie z opinią mieszkańców planowane jest utworzenie alejki spacerowej.

	funkcję. Proponujemy nasadzenia krzewów gatunku bzów, akacji. To również szybko-rosnące i naturalne dla klimatu rośliny. **Nasadzenia drzew w znacznej ilości** i stworzenie mikro parku może przyczynić się do stworzenia mikroklimatu, co jest sprzyjające w obliczu ocieplającego się klimatu. Ponadto drzewa absorbują nie tylko dźwięk, ale również zanieczyszczenia powietrza. **Nasadzenia drzew muszę łączyć się z odpowiednim programem dbania o drzewostan**, przede wszystkim regularne podlewanie drzew w okresie letnim. Niestety w wielu miejscach miasta widać wyschnięte, obumarłe drzewa. Sądzimy, że do tego działania mogą zostać włączeni mieszkańcy sąsiedztwa. **2. Postulujemy ustawienie w pasie infrastruktury dla ptaków, dokładniej wieży z gniazdami dla jeżyków**. Jak wiadomo, to powszechny i wysoce skuteczny sposób na zwalczanie komarów. **3. Postulujemy przygotowanie na terenie alejki spacerowej,** biegnącej środkiem pasa zieleni równolegle do ulicy Polnej. Z uwagi, że wzdłuż ulicy Polnej jest już ścieżka rowerowa i chodnik, wystarczyłoby aby alejka była utwardzoną ścieżką spacerową. Koniecznie z krętym biegiem (np. o podłożu kamienistym). Proponujemy, aby wzdłuż alejki ustawione było kilka / kilkanaście ławek. **4. Postulujemy, aby tereny zielone w całym pasie były utrzymywane jako łąki kwietne**, tj. rzadko koszone tereny o charakterze dzikiej łąki. Jest to coraz popularniejsze rozwiązanie stosowane z miastach, które pojawiło się w konsekwencji zmieniającego się klimatu. **Korzyści tego typu rozwiązań:** a. wspieranie rozwoju dziko żyjących pszczół b. dzikie, niekoszone łąki znacznie lepiej zabezpieczają teren przed nadmiernym wysuszaniem i wyjaławianiem c. bujniejsza, zróżnicowana roślinność w lepszym stopniu absorbuje zanieczyszczenia powietrza	4. Uwaga będzie analizowana na etapie tworzenia projektu. W pierwszej kolejności planowane będą nasadzenia dużej ilości drzew.

3.	Dzień dobry, niestety nie mogę dotrzeć na dzisiejsze konsultacje, jednak chciałabym podzielić się zdaniem moim oraz znajomych z bloków przy ul. Fieldorfa. Uważamy, że na terenie rekreacyjnym mógłby się znaleźć jakiś fajny plac zabaw dla dzieci (nasz jest niestety marny i w pełnym słońcu, a w okolicy nie ma żadnego innego), trampoliny dla małych i dużych, fontanna która latem ochłodziłaby to miejsce (bliskość ulicy i natężenie ruchu bardzo podnoszą temperaturę i wysuszają powietrze). Przydałyby się ławeczki/leżaczki. Może jakieś miejsce na grilla. Oczywiście część ta powinna zostać zagrodzona od strony ulicy żywopłotem (kwestia spalin, ale również bezpieczeństwa dzieci). Przydałoby się kilka drzew lub pnącza, które stworzyłyby cień chociaż nad placem zabaw. Uważamy natomiast, że zbędne są stoliczki do gry w szachy (ostatnio modne, a wykorzystywane jedynie do odstawiania butelek), boisko (jest niedaleko), skatepark.	**Nie uwzględniono** Uwagi sprzeczne z opinią mieszkańców, aby teren ten pozostawić naturalną enklawą spokoju z elementami małej architektury (kosze, ławeczki) oraz pojedynczymi urządzeniami rekreacyjnymi dla dzieci.
4.	Dzien dobry, Jako mieszkaniec osiedla Wrzosy II, chciałabym przekazać Państwu swój głos i pomysły na zagospodarowanie funkcjonalne terenów przy ul. Polnej: 1. Wybieg dla psów (obecnie brakuje takiego miejsca dla mieszkańców osiedla i okolicznych bloków - zwierzęta pozostawiają swoje nieczystości na wszystkich okolicznych chodnikach, ulicach i nielicznych skrawkach zieleni, niszcząc przepięknie urządzona tam roślinność. W pobliżu nie ma żadnego dostosowanego miejsca gdzie psy mogą się wybiegać.); 2. Kosze na psie odchody (z woreczkami);	**Uwzględniono częściowo** 1. Nie planuje się utworzenia dodatkowego wybiegu dla psów na tym terenie. 2. Kosze na psie odchody zostaną uwzględnione w projekcie. 3. Przewidziano nasadzenia zieleni w pasie od ul. Polnej oraz od strony osiedla.

	3. Szczelna izolacja zielenią (np. Żywopłoty) wokół całego projektowanego terenu, lecz przede wszystkim od strony bardzo ruchliwej ulicy Polnej, z pozostawieniem wyjść na chodnik, będących przedłużeniem ulic Strehla, Nila i in. ; 4. Tor do jazdy na rolkach - najlepiej przy ścianie „zielonej izolacji”, dla zapewnienia bezpieczeństwa i komfortu użytkowania sąsiadującego chodnika. (na tym obszarze szczególnie dużo jest rolkarzy, nawet więcej niż rowerzystów - ale byłoby genialnie, gdyby potrzeby tych ostatnich udało się również zaspokoić); 5. Mała architektura: ławeczki do wypoczynku, smietniczki i drobna infrastruktura z naturalnymi torami dla najmłodszych - to najmilsze i najbardziej pożądane akcenty na tym terenie; 6. Bardzo ważne w tym wszystkim jest również dobre oświetlenie tej okolicy aby była bezpieczna dla mieszkańców i ich pociech i odstraszała potencjalnych wandali; 7. Ławeczki wzdłuż ulicy Polnej - za zielona ilozacja - bezpośrednio na chodniku pozwoliłyby na odpoczynek podczas długich spacerów na tych terenach i na terenach sąsiadujących np. wzdłuż ul. Fortecznej. Z góry serdecznie dziękuje za uwzględnienie któregokolwiek z moich pomysłów.	4. Nie przewidziano - uwaga sprzeczna z opinią mieszkańców, aby teren ten pozostawić naturalną enklawą spokoju. 5. Przewidziano montaż elementów małej architektury. 6. Montaż dodatkowego oświetlenia będzie analizowany na etapie tworzenia projektu. 7. Uwaga będzie analizowana na etapie tworzenia projektu.

Podsumowanie

Wydział Komunikacji Społecznej i Informacji przeprowadził w terminie 15 października – 12 listopada 2019 r. konsultacje społeczne w sprawie zagospodarowania terenów położonych przy ul. Polnej, w okolicach ulic: Fieldorfa „Nila", Strehla, Niepokólczyckiego, Piwnika.

22 października 2019 r. w Kawiarni BEZA przy ul. Polnej 7b odbyło się otwarte spotkanie z mieszkańcami w sprawie zagospodarowania terenów położonych przy ul. Polnej, w okolicach ulic: Fieldorfa „Nila", Strehla, Niepokólczyckiego, Piwnika. **Wzięło w nim udział ok. 40 osób.**
Wszyscy obecni na spotkaniu mieszkańcy byli zgodni co do tego, że teren położony przy ul. Polnej, w okolicach ulic: Fieldorfa „Nila", Strehla, Niepokólczyckiego, Piwnika należy pozostawić naturalnym, z duża ilością zieleni i wydzielonym miejscem spacerowym dla mieszkańców.
Wszystkie grupy zaproponowały wspólne możliwości urządzenia tego terenu, tj.:
1) dodatkowe nasadzenia drzew od strony ul. Polnej oraz osiedla domków jednorodzinnych,
2) nawodnienie całego terenu,
3) wydzielenie ścieżki spacerowej z elementami małej architektury, tj. ławeczki, kosze na śmieci i psie odchody,
oraz dodatkowo, jeżeli możliwości na to pozwolą:
4) montaż drobnych elementów rekreacyjnych dla dzieci, które rozrzucone będą luźno wzdłuż ścieżki spacerowej.

W czasie konsultacji mieszkańcy mięli również możliwość przesłania propozycji drogą elektroniczną. Swoje uwagi złożyły 4 osoby. Opinie były w większości zgodne z rozwiązaniami zaproponowanymi na warsztatach. Tylko jedna osoba zaproponowała, aby teren ten stał się miejscem rekreacji z placem zabaw i grillem.

Konsultacje społeczne dotyczące zagospodarowania terenów położonych przy ul. Polnej, w okolicach ulic: Fieldorfa „Nila", Strehla, Niepokólczyckiego, Piwnika stanowiły pierwszy etap zbierania opinii oraz propozycji w sprawie jego urządzenia. **Przy tworzeniu** koncepcji zagospodarowania **tego terenu** projektanci będą musieli wziąć pod uwagę zarówno jego uwarunkowania środowiskowe, jak również propozycje samych mieszkańców, którzy byli zgodni co do większości rozwiązań.

Efekty prac projektantów zostaną przedstawione mieszkańcom podczas drugiego etapu konsultacji, które zostaną ogłoszone po opracowaniu projektu budowlanego dla tego terenu.

Załączniki Informacje o konsultacjach w mediach lokalnych

Opracowanie:

Wydział Komunikacji Społecznej i Informacji Urzędu Miasta Torunia
ul. Wały gen. Sikorskiego 8
87-100 Toruń
E: wksii@um.torun.pl
T: 56 611 87 47

Załącznik Informacje w mediach lokalnych

Informacje na stronie internetowej **torun.pl**,17 października 2019 r.

Tereny rekreacyjne przy ul. Polnej

Miasto | Data publikacji: 17 października 2019 | Autor: Adrian Aleksandrowicz

Rozpoczynamy konsultacje społeczne w sprawie zagospodarowania terenów położonych przy ul. Polnej, w okolicach ulic: Fieldorfa „Nila", Strehla, Niepokólczyckiego, Piwnika.

Teren przy ulicy Polnej to obszar o powierzchni ok. 1 ha zlokalizowany w północno-środkowej części Torunia. Obecnie rosną tam trawy, niewielkie drzewa oraz krzewy. Od pewnego czasu do Urzędu Miasta docierają uwagi od mieszkańców, że przydałoby się zagospodarować ten teren tak, aby służył lokalnej społeczności.

Zgodnie z miejscowym planem zagospodarowania przestrzennego może on zostać przeznaczony na urządzenie zieleni o funkcji rekreacyjnej i izolacyjnej. Dopuszcza się tu również m.in.: budowę obiektów małej architektury oraz obiektów i urządzeń infrastruktury technicznej.

Razem z mieszkańcami chcemy zastanowić się w jaki sposób urządzić teren przy ulicy Polnej, w okolicach ulic: Fieldorfa „Nila", Strehla, Niepokólczyckiego, Piwnika, tak żeby stał się miejscem, z którego chętnie będą oni korzystać.

Zapraszamy do udziału w warsztatach, podczas których projektować będziemy wspólną przestrzeń. Do tego celu wykorzystamy specjalnie przygotowane mapy terenu, na które nanosić będziemy propozycje zagospodarowania.

Jeżeli chcesz wziąć udział w warsztatach przyjdź na spotkanie - 22 października 2019 r. o godz. 18.00 w Kawiarni „BEZA", ul. Polna 7b.

Jeśli nie możesz uczestniczyć w spotkaniu, a chcesz mieć swój udział w urządzaniu terenu przy ul. Polnej napisz do nas na adres: konsultacje@um.torun.pl. Na uwagi oraz opinie czekamy do 12 listopada 2019 r.

Informacje na stronie internetowej **konsultacje.torun.pl**, 15 października 2019 r.

KONSULTACJE SPOŁECZNE
Wpływamy na Toruń

Konsultacje Społeczne | Badania Społeczne | O konsultacjach | Regulam

Tereny rekreacyjne przy ul. Polnej

Tereny rekreacyjne przy ul. Polnej

Rozpoczynamy konsultacje społeczne w sprawie zagospodarowania terenów położonych przy ul. Polnej, w okolicach ulic: Fieldorfa „Nila", Strehla, Niepokólczyckiego, Piwnika.

KALENDA
SPOŁECZ

PO	WT
4	5
11	12
18	19
25	26

Teren przy ulicy Polnej to obszar o powierzchni ok. 1 ha zlokalizowany w północno-środkowej części Torunia. Obecnie rosną tam trawy, niewielkie drzewa oraz krzewy. Od pewnego czasu do Urzędu Miasta docierają uwagi od mieszkańców, że przydałoby się zagospodarować ten teren tak, aby służył lokalnej społeczności.

Zgodnie z miejscowym planem zagospodarowania przestrzennego może on zostać przeznaczony na urządzenie zieleni o funkcji rekreacyjnej i izolacyjnej. Dopuszcza się tu również m.in.: budowę obiektów małej architektury oraz obiektów i urządzeń infrastruktury technicznej.

Co w ramach konsultacji?

Razem z mieszkańcami chcemy zastanowić się w jaki sposób urządzić teren przy ulicy Polnej, w okolicach ulic: Fieldorfa „Nila", Strehla, Niepokólczyckiego, Piwnika, tak żeby stał się miejscem, z którego chętnie będą oni korzystać.

Zapraszamy do udziału w warsztatach, podczas których projektować będziemy wspólną przestrzeń. Do tego celu wykorzystamy specjalnie przygotowane mapy terenu, na które nanosić będziemy propozycje zagospodarowania.

Jeżeli chcesz wziąć udział w warsztatach przyjdź na spotkanie

22 października 2019 r.

godz. 18.00

Kawiarnia „BEZA", ul. Polna 7b

Jeśli nie możesz uczestniczyć w spotkaniu, a chcesz mieć swój udział w urządzaniu terenu przy ul. Polnej:

napisz do nas na adres: konsultacje@um.torun.pl.
Na uwagi oraz opinie **czekamy do 12 listopada 2019 r.**

Informacja na portalu **Halo Toruń,** 16 października 2019 r.

HaloToruń.pl

Strona główna | Toruń | Przydatne | Polecamy | Kontakt | Opinie o pracodawcach

UM Toruń: Tereny rekreacyjne przy ul. Polnej

Rozpoczynamy konsultacje społeczne w sprawie zagospodarowania terenów położonych przy ul. Polnej, w okolicach ulic: Fieldorfa „Nila", Strehla, Niepokólczyckiego, Piwnika.

Teren przy ulicy Polnej to obszar o powierzchni ok. 1 ha zlokalizowany w północno-środkowej części Torunia. Obecnie rosną tam trawy, niewielkie drzewa oraz krzewy. Od pewnego czasu do Urzędu Miasta docierają uwagi od mieszkańców, że przydałoby się zagospodarować ten teren tak, aby służył lokalnej społeczności.

Zgodnie z miejscowym planem zagospodarowania przestrzennego może on zostać przeznaczony na urządzenie zieleni o funkcji rekreacyjnej i izolacyjnej. Dopuszcza się tu również m.in.: budowę obiektów małej architektury oraz obiektów i urządzeń infrastruktury technicznej.

Razem z mieszkańcami chcemy zastanowić się w jaki sposób urządzić teren przy ulicy Polnej, w okolicach ulic: Fieldorfa „Nila", Strehla, Niepokólczyckiego, Piwnika, tak żeby stał się miejscem, z którego chętnie będą oni korzystać.

Zapraszamy do udziału w warsztatach, podczas których projektować będziemy wspólną przestrzeń. Do tego celu wykorzystamy specjalnie przygotowane mapy terenu, na które nanosić będziemy propozycje zagospodarowania.

Informacja zamieszczona na portalu **Serwis Samorządowy PAP,** 18 października 2019 r.

SERWIS SAMORZĄDOWY PAP

WYBORY 2018 | E-ADMINISTRACJA | EDUKACJA | FINANSE | FUNDUSZE UNIJNE | KULTURA | PRACA

Komitet Regionów | 500 Plus Gmina | Biblioteka SAF | Akademia UŁ | Czat | Klub Samorządowy | Przegląd

STRONA GŁÓWNA • Wiadomości PAP • **Depesza**

2019-10-18 12:36 aktualizacja: 2019-10-18 06:05 Wiadomości PAP

A A A

Tweetnij

Toruń: Tereny rekreacyjne

Fot. UM Toruń

Rozpoczynamy konsultacje społeczne w sprawie zagospodarowania terenów położonych przy ul. Polnej, w okolicach ulic: Fieldorfa „Nila", Strehla, Niepokólczyckiego, Piwnika.

Teren przy ulicy Polnej to obszar o powierzchni ok. 1 ha zlokalizowany w północno-środkowej części Torunia. Obecnie rosną tam trawy, niewielkie drzewa oraz krzewy. Od pewnego czasu do Urzędu Miasta docierają uwagi od mieszkańców, że przydałoby się zagospodarować ten teren tak, aby służył lokalnej społeczności.

Zgodnie z miejscowym planem zagospodarowania przestrzennego może on zostać przeznaczony na urządzenie zieleni o funkcji rekreacyjnej i izolacyjnej. Dopuszcza się tu również m.in.: budowę obiektów małej architektury oraz obiektów i urządzeń infrastruktury technicznej.

Razem z mieszkańcami chcemy zastanowić się w jaki sposób urządzić teren przy ulicy Polnej, w okolicach ulic: Fieldorfa „Nila", Strehla, Niepokólczyckiego, Piwnika, tak żeby stał się miejscem, z którego chętnie będą oni korzystać.

Zapraszamy do udziału w warsztatach, podczas których projektować będziemy wspólną przestrzeń. Do tego celu wykorzystamy specjalnie przygotowane mapy terenu, na które nanosić będziemy propozycje zagospodarowania.

Jeżeli chcesz wziąć udział w warsztatach przyjdź na spotkanie - 22 października 2019 r. o godz. 18.00 w Kawiarni „BEZA", ul. Polna 7b.

Informacja zamieszczona na portalu **Twoje-Miasto.pl** , 17 października 2019 r.

TWOJE-MIASTO.pl

NAWIGATOR

WIADOMOŚCI
ZDROWIE
KULTURA
NIERUCHOMOŚCI
MOTORYZACJA
BIZNES
PRAWO

Miasto UM Toruń / Adrian Aleksandrowicz 17 październik 2019

Tereny rekreacyjne przy ul. Polnej

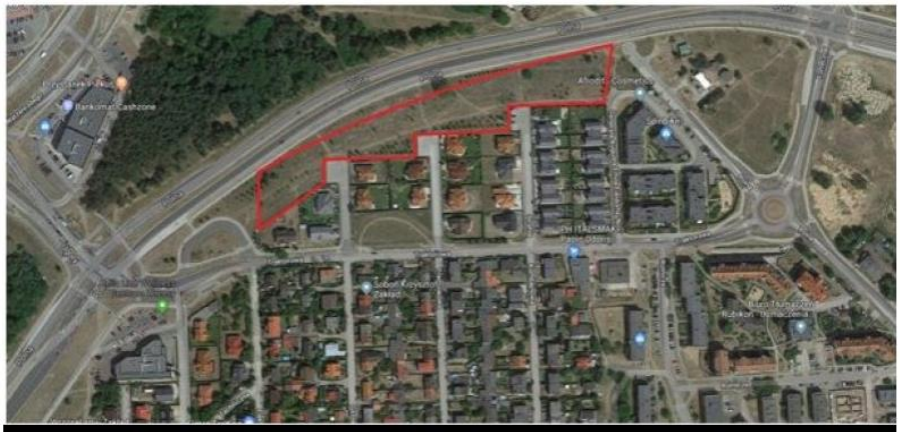

fot. www.torun.pl

Rozpoczynamy konsultacje społeczne w sprawie zagospodarowania terenów położonych przy ul. Polnej, w okolicach ulic: Fieldorfa „Nila", Strehla, Niepokólczyckiego, Piwnika.

REKLAMA

Teren przy ulicy Polnej to obszar o powierzchni ok. 1 ha zlokalizowany w północno-środkowej części Torunia. Obecnie rosną tam trawy, niewielkie drzewa oraz krzewy. Od pewnego czasu do Urzędu Miasta docierają uwagi od mieszkańców, że przydałoby się zagospodarować ten teren tak, aby służył lokalnej społeczności.